

RISCURI SI CONTRAINDICATII

CAPITOLUL 5

Academia de estetica

2007

CONTRINDICATII GENERALE

- Cancer curent sau istoric în această privință, în special melanom malign, sau cancer la piele recurent fără melanom, sau leziuni pre-canceroase, cum ar fi nevi displazici multipli
- Orice infecție activă
- Boli cum ar fi in istoric de Herpex Simplex Systemic Lupus Erthematosus sau Porfirie recurente
- Utilizarea medicamentelor fotosensibile și/sau condimente ce pot provoca sensibilitate cum ar fi izotretinoina, tetraciclina, sau St. John Wort.
- Boli imunosupresive, inclusiv infecții cu SIDA sau HIV, sau utilizarea medicamentelor imunosupresive.

- Diabet, dacă nu este sub control
- Istoric de sângerări coagulopatii, sau utilizarea anticoagulanților
- Istoric de cicatrizare keloidă
- Istoric de boli cardiace (Angină, pacemaker pentru inimă, folosirea medicamentelor anticoagulante)
- cine a utilizat Isotretinoină - Roaccutană sau Tretinoină – Retină A în ultimele 3 luni, pentru tratarea acneei, sau alte probleme dermatologice
- operații în ultimele 6 luni

Resurfacing al plasmei pielii este în general potrivit pentru majoritatea oamenilor, însă este eficient în mod special pentru tratarea zonelor dificil de tratat, cum ar fi în jurul ochilor și în jurul gurii.

Este de asemenea potrivit pentru majoritatea tipurilor și texturilor pielii, deși există unele contraindicații, listate mai jos:

- Dacă aveți pielea mai închisă la culoare
- Dacă pielea dvs. este predispusă la cicatrizare/cicatrice keloide
- Dacă aveți oricare din următoarele: probleme grave ale pielii, răni deschise, acnee severă, lupus, psoriazis, sau vitiligo
- Dacă aveți alergii sau sensibilitate la oricare din produsele utilizate pe durata tratamentului
- Dacă aveți un istoric de tratament cu medicamente pentru subțierea sângelui, sau tratament cu aur în trecut, sau Roaccutane în ultimul an
- Dacă sunteți însărcinată, alăptați, aveți imuno-deficiență, sau aveți alte boli auto-imune

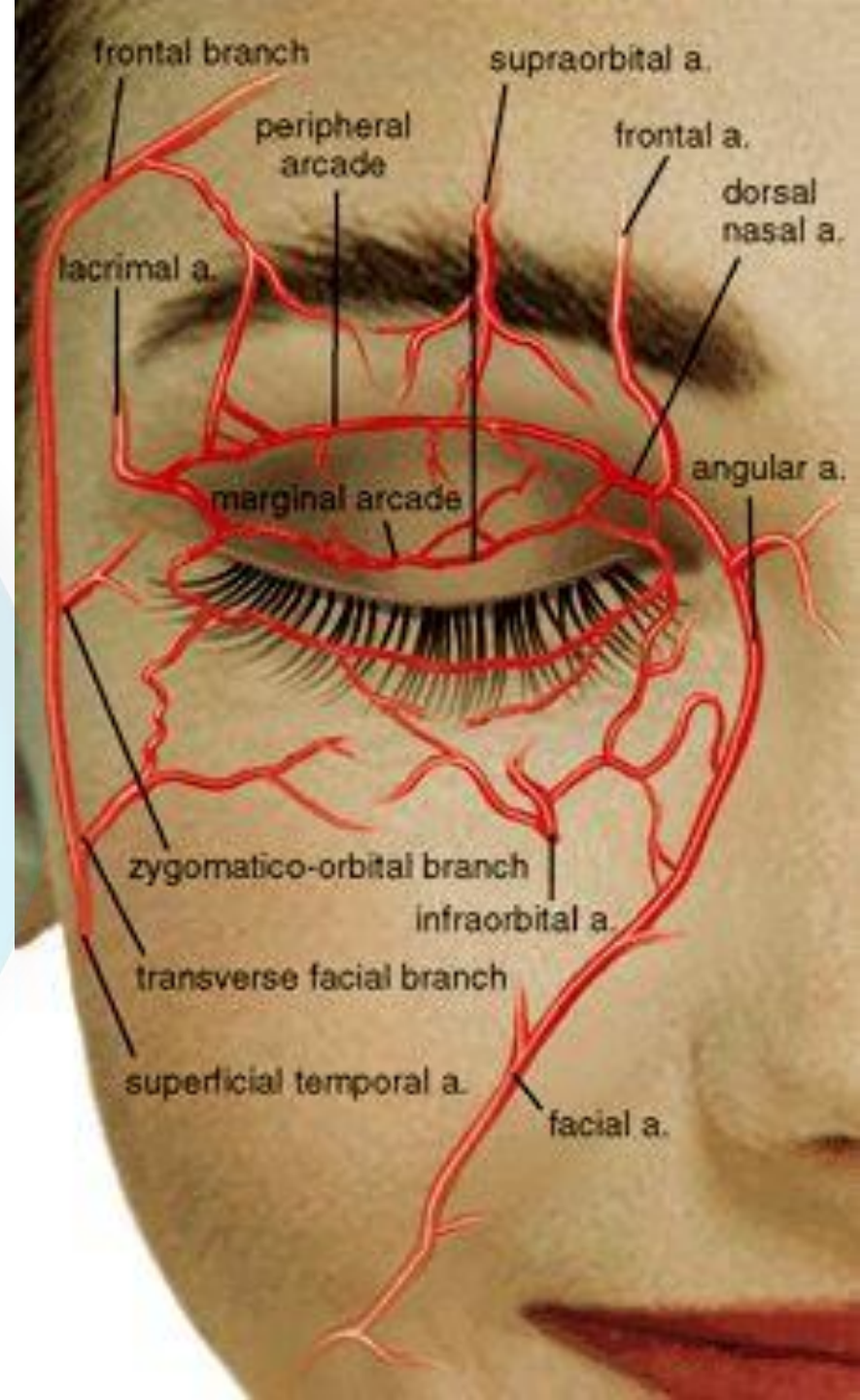
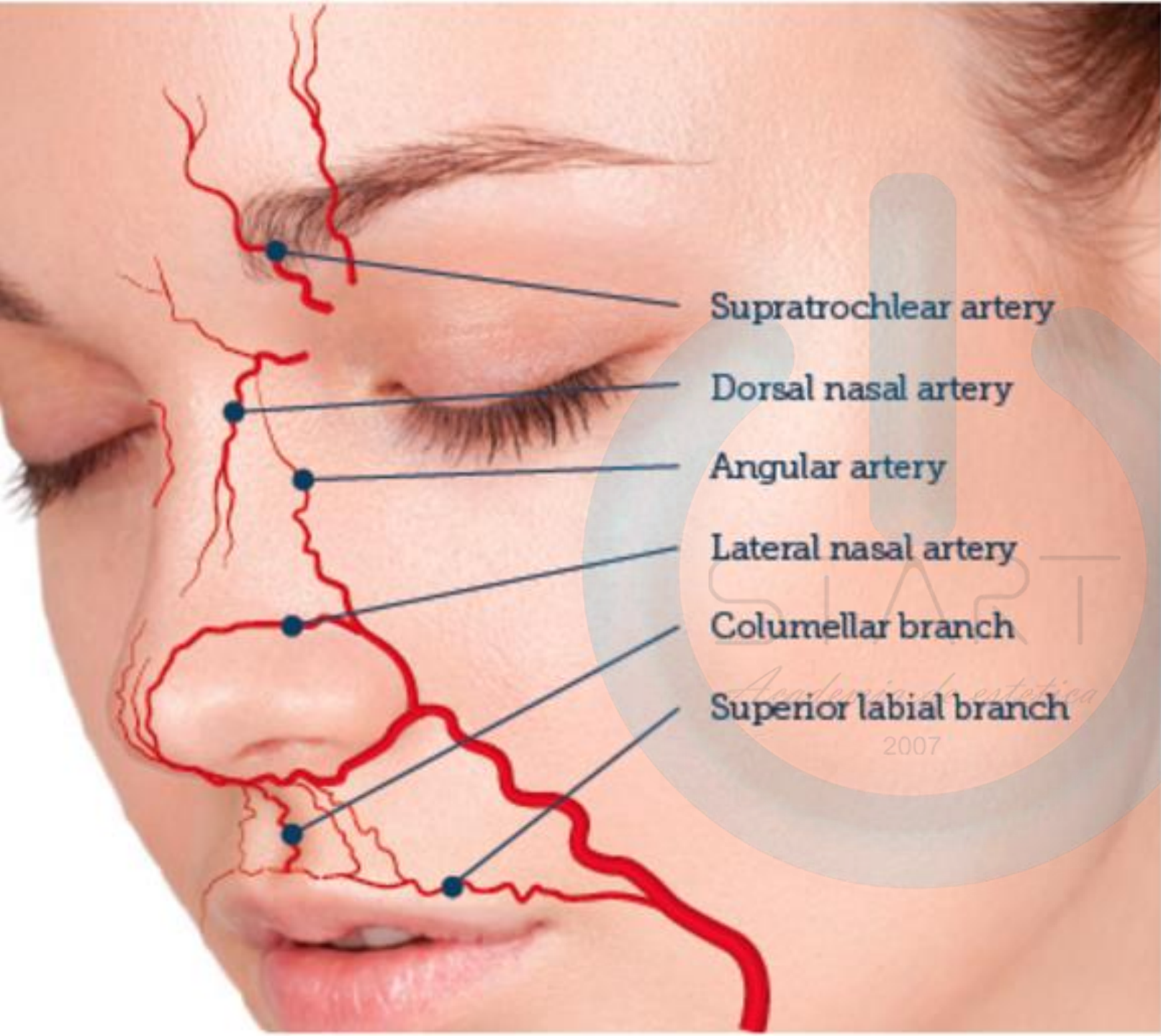

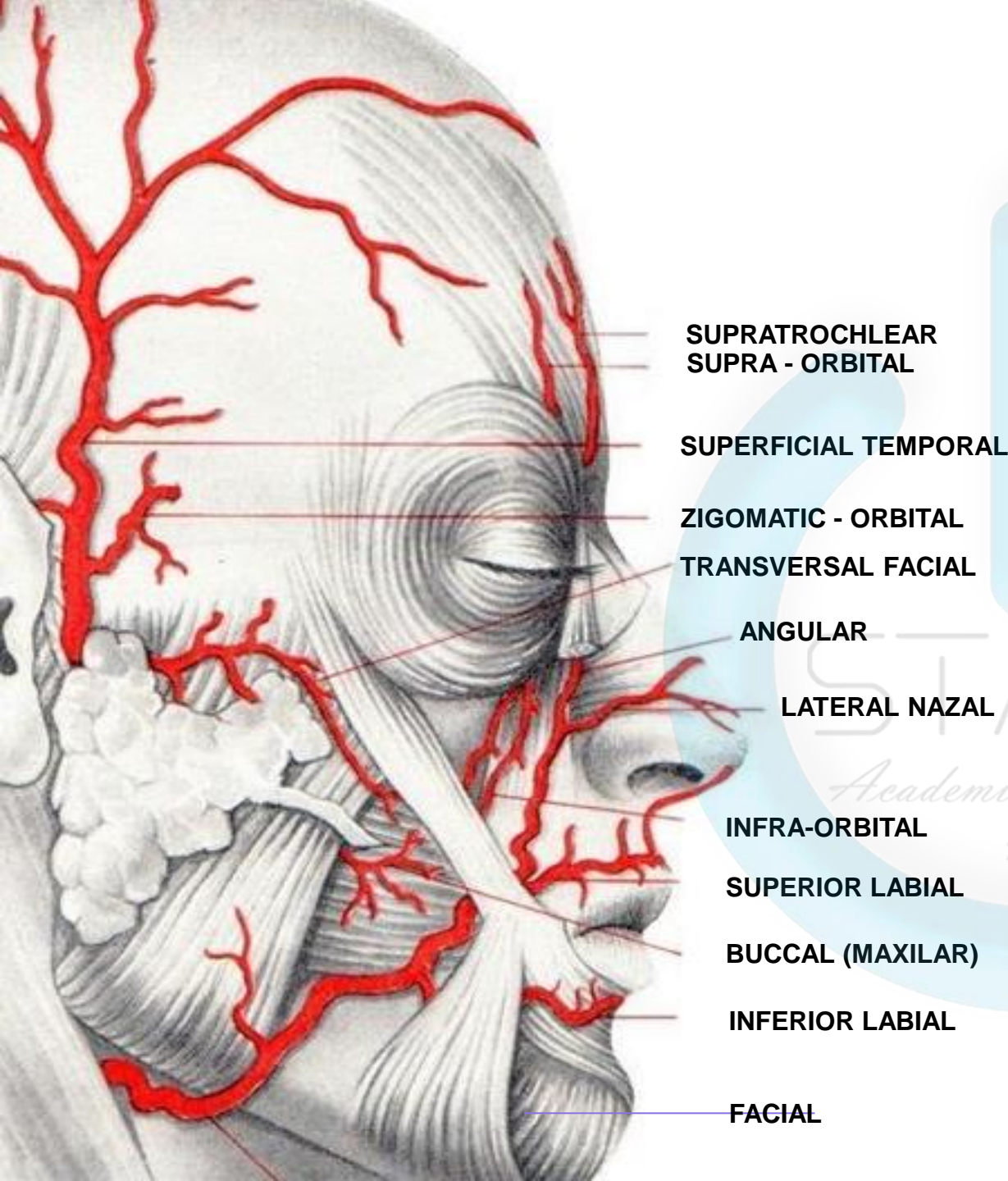

**SUPRATROCHLEAR
SUPRA - ORBITAL**
SUPERFICIAL TEMPORAL
ZIGOMATIC - ORBITAL
TRANSVERSAL FACIAL
ANGULAR
LATERAL NAZAL
INFRA-ORBITAL
SUPERIOR LABIAL
BUCCAL (MAXILAR)
INFERIOR LABIAL
FACIAL

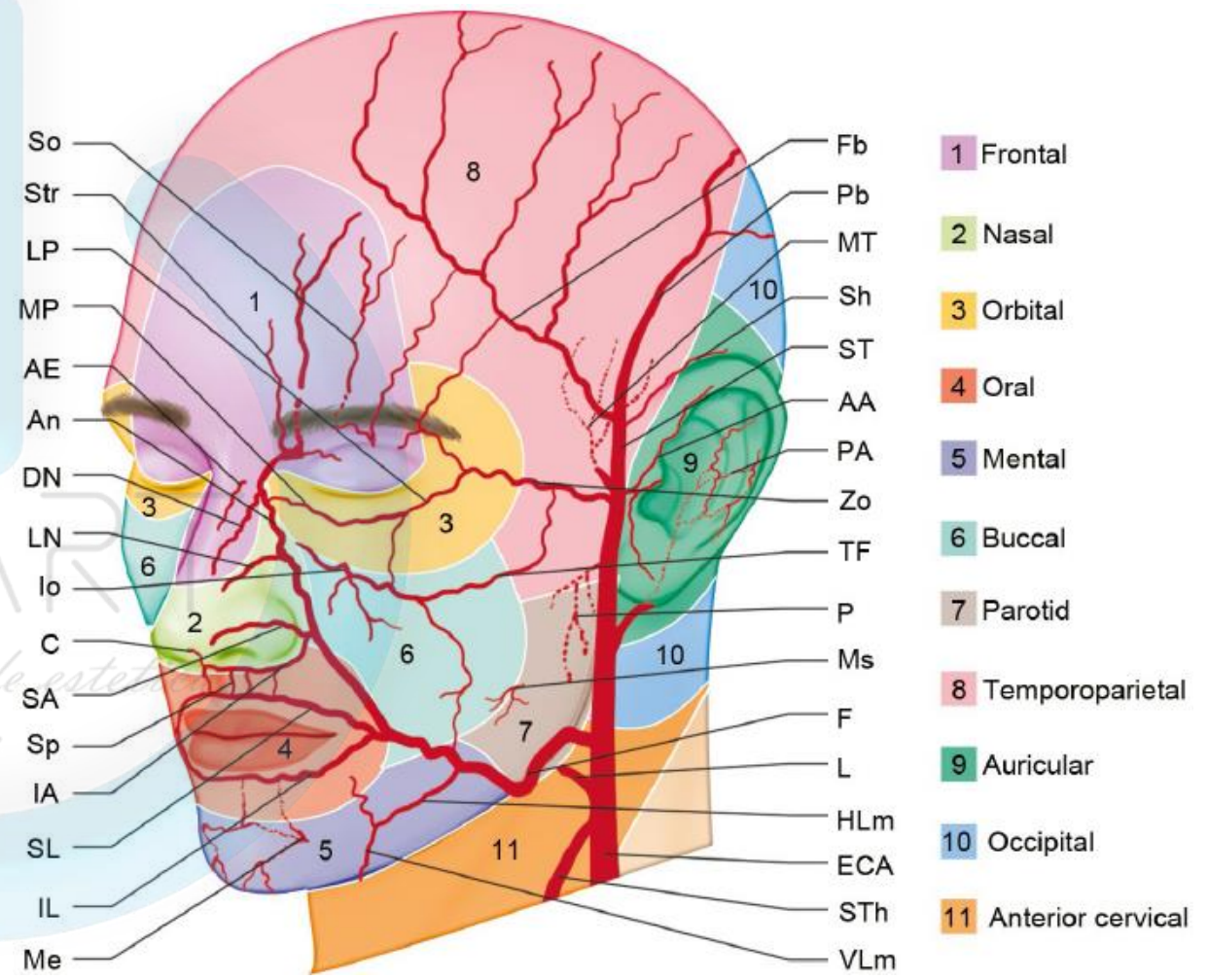

- 1** Frontal
- 2** Nasal
- 3** Orbital
- 4** Oral
- 5** Mental
- 6** Buccal
- 7** Parotid
- 8** Temporoparietal
- 9** Auricular
- 10** Occipital
- 11** Anterior cervical

So
 Str
 LP
 MP
 AE
 An
 DN
 LN
 lo
 C
 SA
 Sp
 IA
 SL
 IL
 Me

Fb
 Pb
 MT
 Sh
 ST
 AA
 PA
 Zo
 TF
 P
 Ms
 F
 L
 HLm
 ECA
 STh
 VLm

Academia de estetica
 2007

ATENȚIE!

Benigna

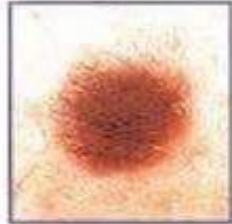

Simetric

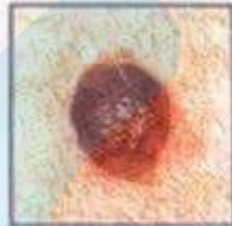

Definita



O culoare

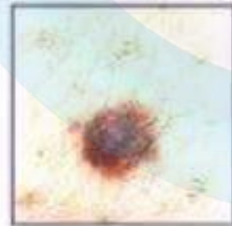

Mai mica de
0.6 cm

Maligna

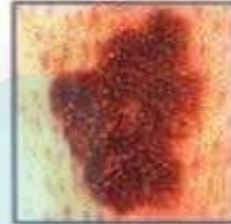

Asimetric



Nedefinita



Doua sau mai multe culori



Mai mare
de 0.6 cm

Asimetrii

Forma

Culoare

Diametru