

# DESFAȘURAREA TRATAMENTULUI DE PLASMA PEN

**CAPITOLUL 3**

*Academia de estetica*

2007

# DEFASURAREA TRATAMENTULUI

Tratamentele pot avea loc la niveluri mici sau mari de energie. Setările cu energie redusă sunt de obicei folosite pentru efecte mai superficiale, cum ar fi corectarea decolorării, textura și ridurile fine. Setările cu energie ridicată pot îmbunătăți de asemenea dispariția ridurilor, cicatricilor în urma acneei și pot produce strângerea țesutului.

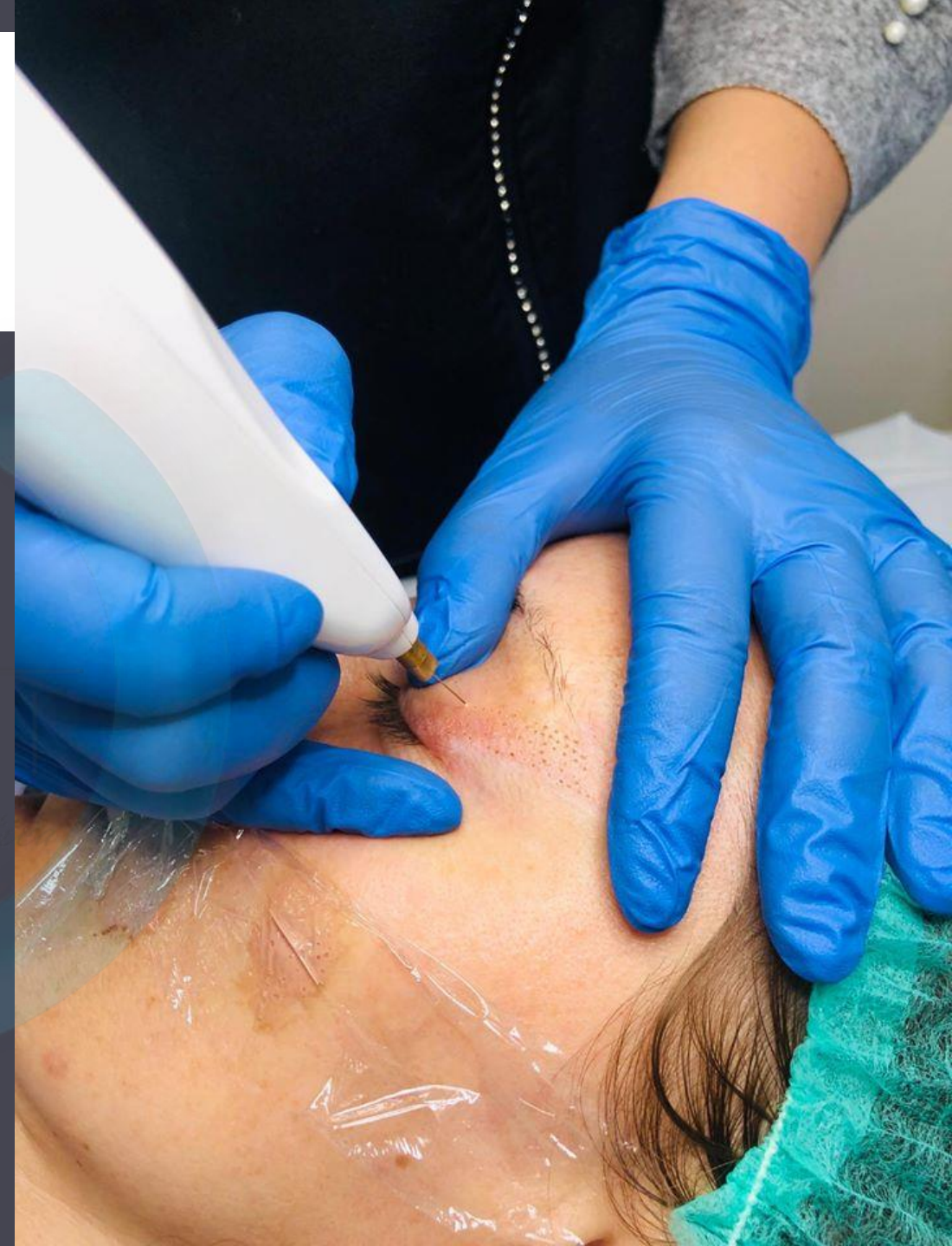

Tratamentele cu energie redusă sunt de obicei repetate până la 3-4 ori, la distanță de aproximativ 3 săptămâni, necesitând fiecare un timp relativ mic de operare. În orice caz, un singur tratament cu energie ridicată poate produce rezultate mai vizibile decât o serie de tratamente cu energie redusă, chiar dacă sunt asociate cu un disconfort mai mare și timp mai mare de așteptare. Tratamentele cu energie ridicată penetrează mult mai adânc în dermă, inducând un răspuns de vindecare mult mai puternic și remodelând colagenul, strângând și conturând pielea.



După un tratament, fie că a avut loc cu energie redusă sau ridicată, stratul extern al pielii se usucă, însă rămâne pe loc timp de câteva zile pentru a permite vindecarea fără infecție. În final cade, descoperind un strat de piele nouă, proaspăt remodelată. Timpul de așteptare este în general între 1 și 2 săptămâni, în timp ce laserele ablativă necesită întotdeauna așteptare între 2 și 4 săptămâni.

Timpul de vindecare pentru pacienții cu tipuri de piele Fitzpatrick poate fi de patru/cinci săptămâni, față de timpul obișnuit de două/trei săptămâni pentru pacienții cu pielea mai deschisă.



Tratamentul este realizat prin pete la minut realizate cu dispozitivul la o anumită distanță una față de cealaltă, pentru a stimula contracția instantă și strângerea fibrelor de piele. Fiecare din aceste pete purifică corneocitele superficiale fără a afecta lamina bazală și fără a provoca hemoragie și cel mai important, fără a provoca nici o deteriorare a țesutului din jur și celor de dedesubt.

O sesiune obișnuită nu durează mai mult de 30 de minute, deși pacienții trebuie să vină la consultație cu o oră înainte de procedura propriu-zisă, pentru a li se aplica cremă de anestezie pe zonele ce vor fi tratate.

